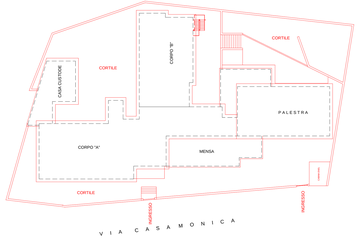

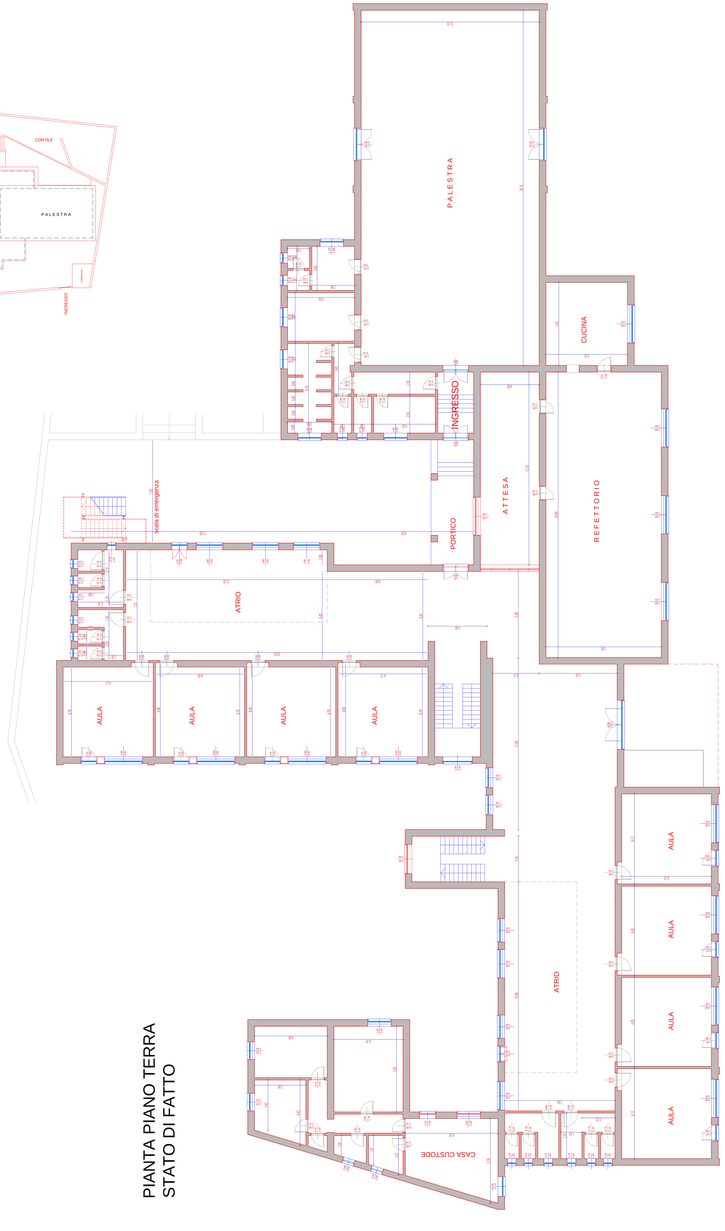

PIANTA PIANO TERRA
STATO DI FATTO

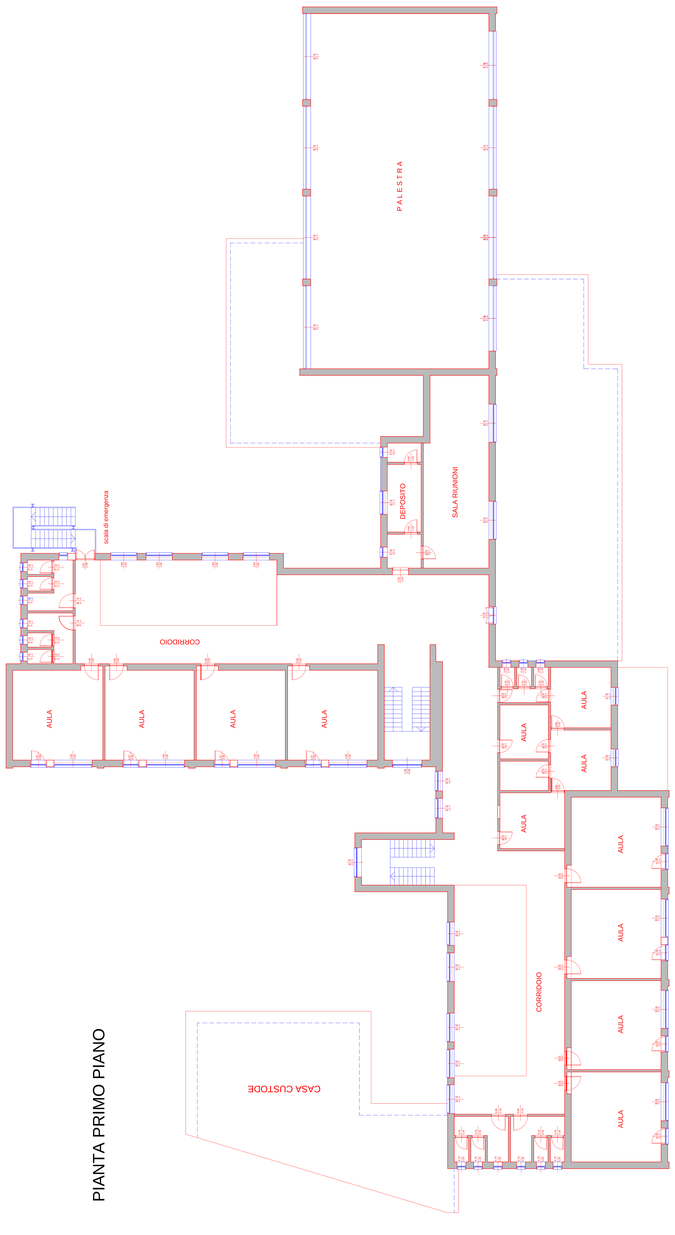

PIANTA PRIMO PIANO

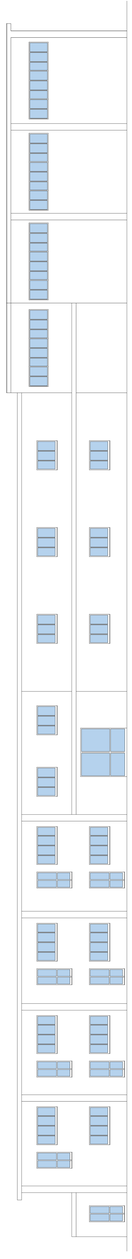

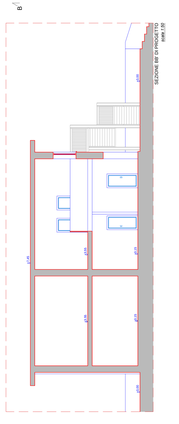

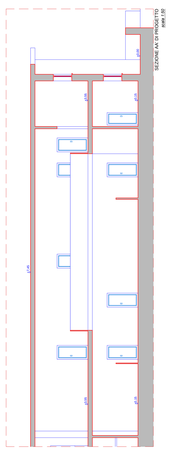

COMUNE DI SARNO

PROVINCIA DI SALERNO

AREA TECNICA - SETTORE N.5 LAVORI PUBBLICI

GRUPPO TECNICO DI PROGETTAZIONE

OGGETTO:
ADEGUAMENTO NORMATIVO ED EFFICIENTAMENTO ENERGETICO SCUOLA ELEMENTARE E MATERNA EPISCOPIO

STUDIO DI FATTIBILITA'

DISEGNO RAPP.

PLANIMETRIA DI INQUADRAMENTO
PIANTE PROSPETI SEZIONE

2
Elaborato

COMMITTENTE: AMMINISTRAZIONE COMUNE DI SARNO

IL DIRETTORE DEI LAVORI:
Ing. Francesco Santorelli
Geom. Michele Bello
Geom. Francesco Ciuffi

RESPONSABILE DEL PROCEDIMENTO
Ing. Aniello Cascia

AGOSTO 2017

SETTORE N. 5 - P.O. N. 5
LAVORI PUBBLICI - ECOLOGIA
STUDIO DI FATTIBILITA' APPROVATO CON DELIBERA DI GIUNTA MUNICIPALE N. 150 DEL 05/09/2017