

Prospetto Nord - stato di fatto - scala 1/100

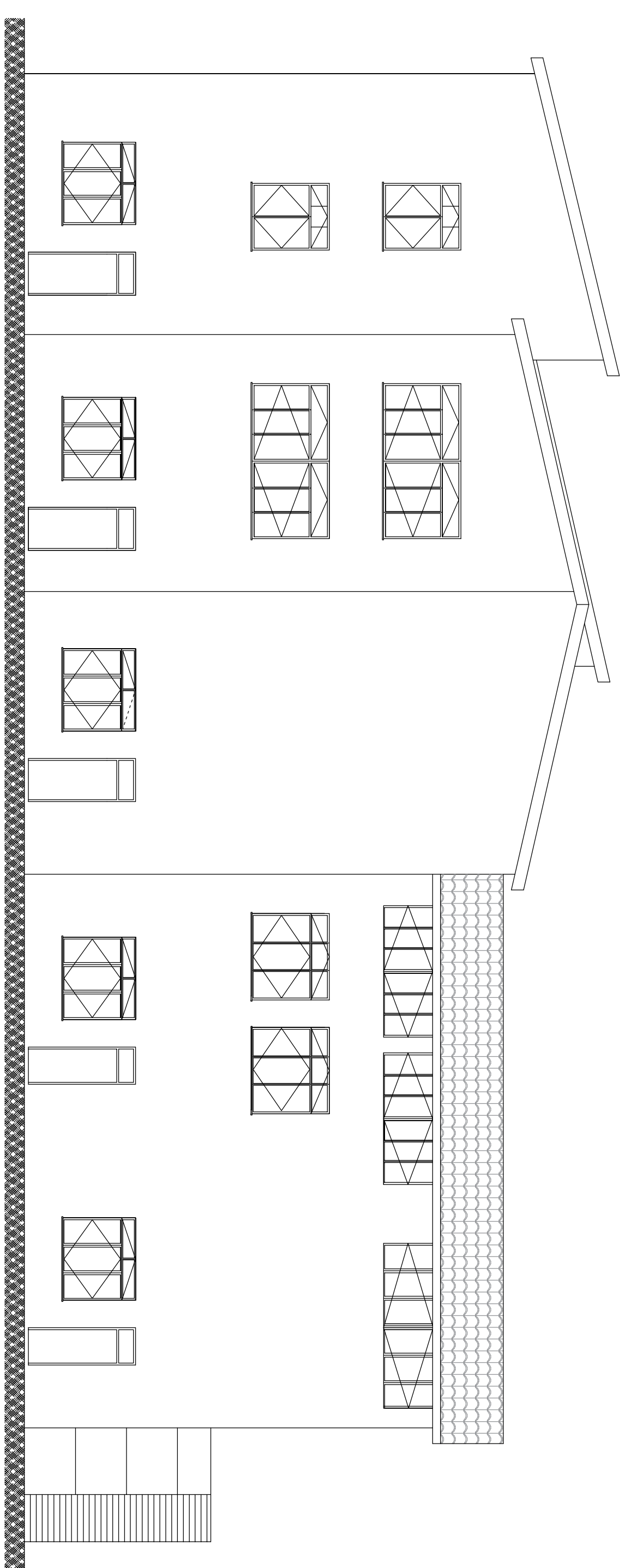

Prospetto Sud - stato di fatto - scala 1/100

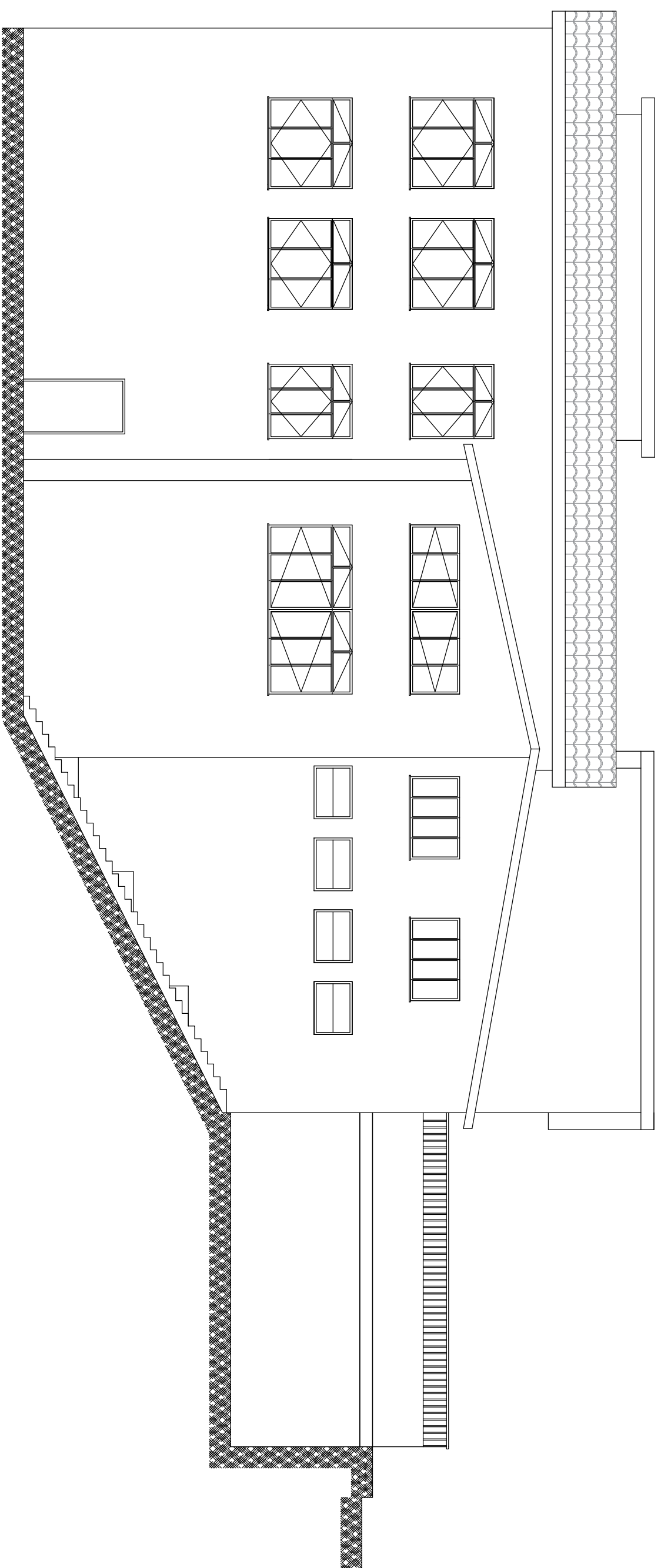

Prospetto Est- stato di fatto - scala 1/100

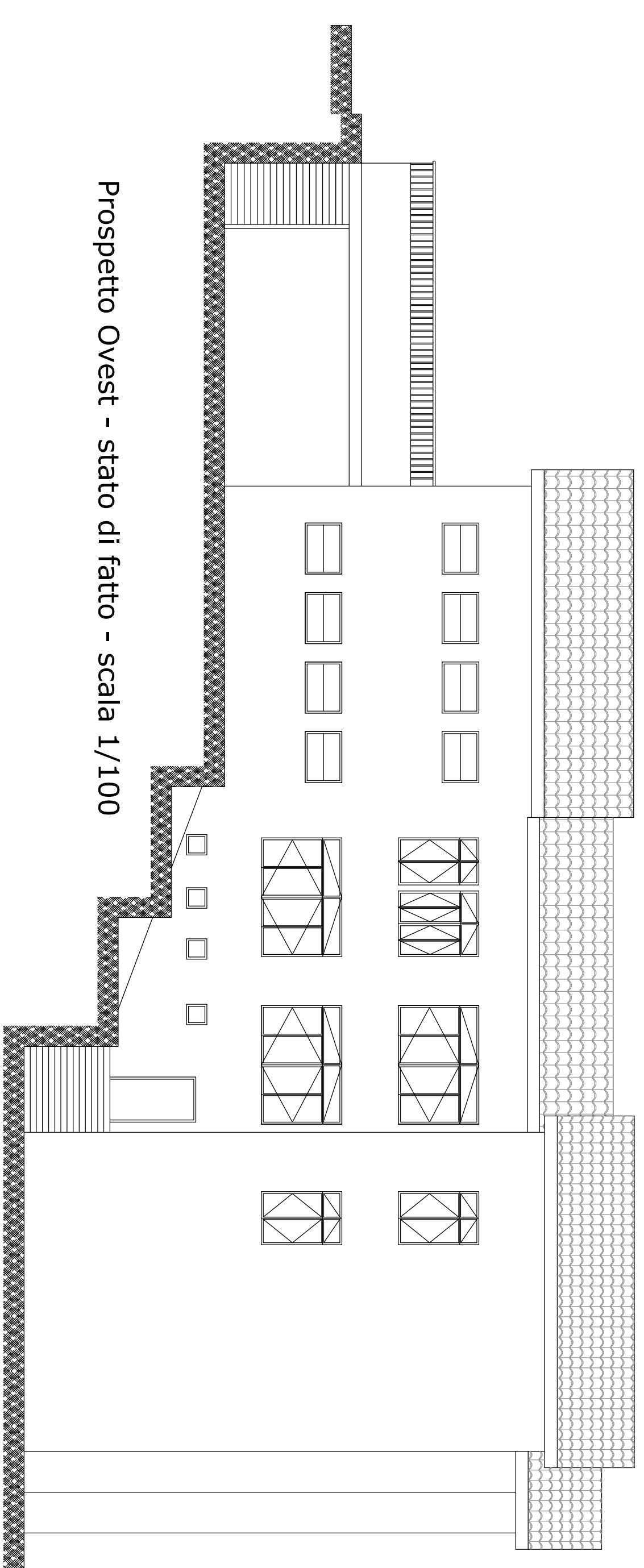

Prospetto Ovest - stato di fatto - scala 1/100

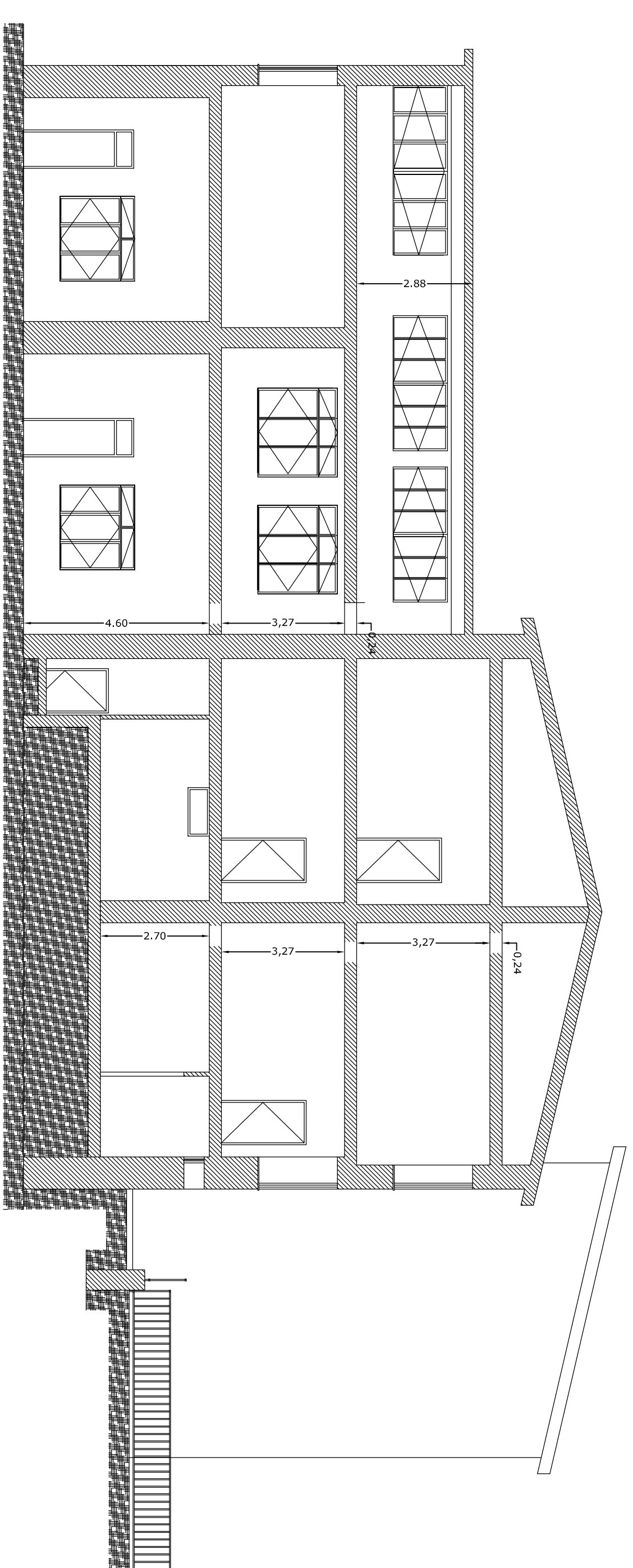

Sezione A-A' - stato di fatto - scala 1/100

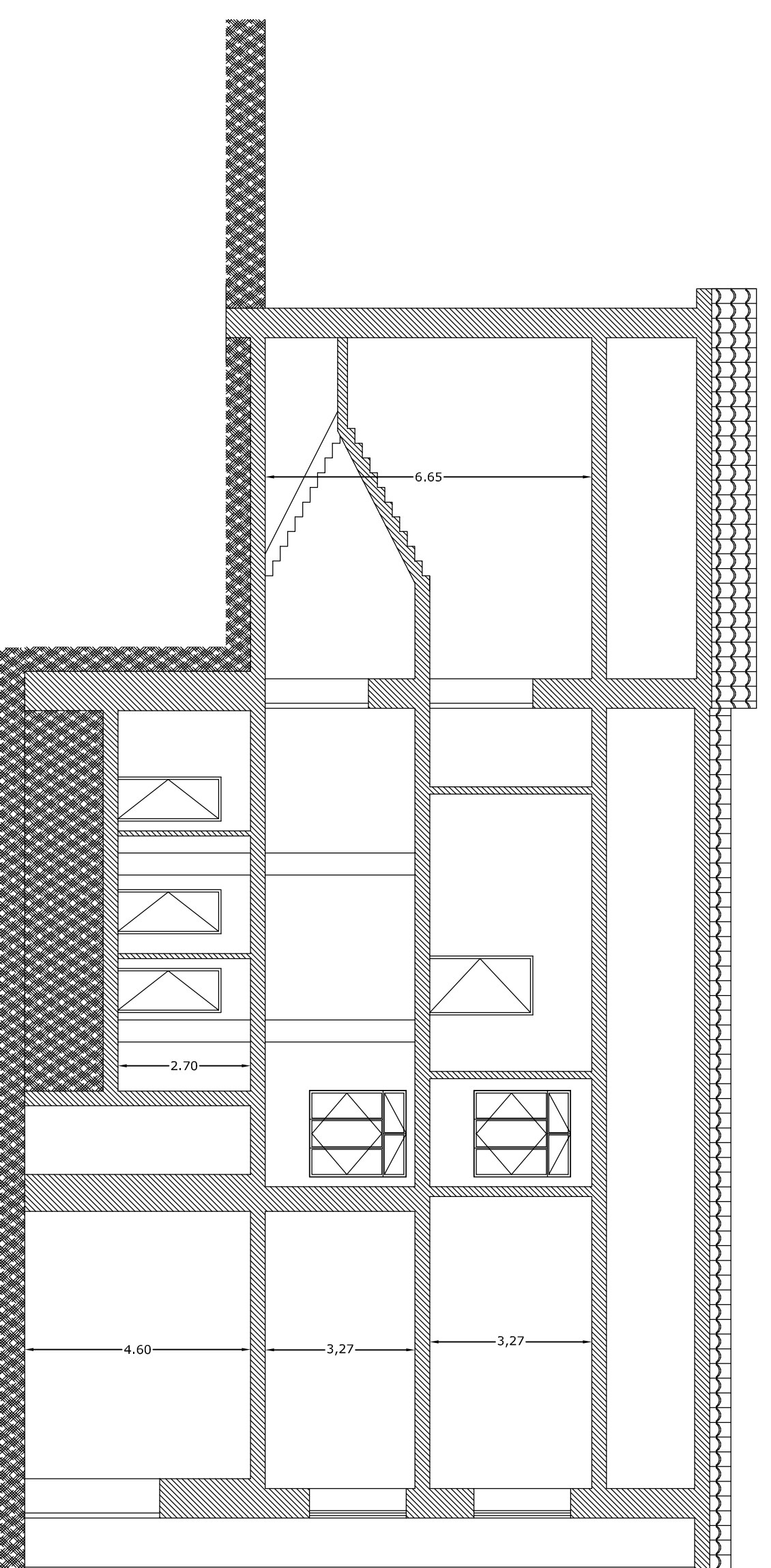

Sezione B-B' - stato di fatto - scala - 1/100

<b>COMUNE DI MONTANO ANTILIA PROVINCIA DI SALERNO</b>	
<b>OGGETTO: LAVORI DI RISTRUTTURAZIONE, ADEGUAMENTO FUNZIONALE E NORMATIVO EFFICIENTAMENTO ENERGETICO SCUOLA ELEMENTARE-MEDIA MONTANO ANTILIA CAPOLUOGO</b>	
COMMITTENTE:	
PROGETTISTA:	Ing. Ivan Malise
IL R.U.P.:	Geom. Paolo Puzos
TAVOLA:	ELABORATO
<b>EG03</b>	<b>PROSPETTI E SEZIONI Stato di Fatto</b>
Scala:	
revisione	revisione
Ordine 2016	Disegnato 2017
T&E c-roma	