



Lavori di adeguamento/aggiornamento strutturale e
impiantistico dell'istituto scolastico Liceo Classico "T. Tasso"
sede piazza San Francesco, 1 in Salerno



PROGETTO ESECUTIVO

Via. Di. Comune di Sal. Di. 02/2018

Elaborate: Tg	ELABORATI TECNICI PROGETTUALI	Scala
Codice: L008	Gruppi Progetti esterni e interni	1:200

RUP Ing. Golia Calzo

PROGETTISTI:

Ing. Maria Antonietta CONTI

Geom. Angelo AVELLINO

Geom. Giovanni PIRRO

Data Ottobre 2018

Prospetto sud

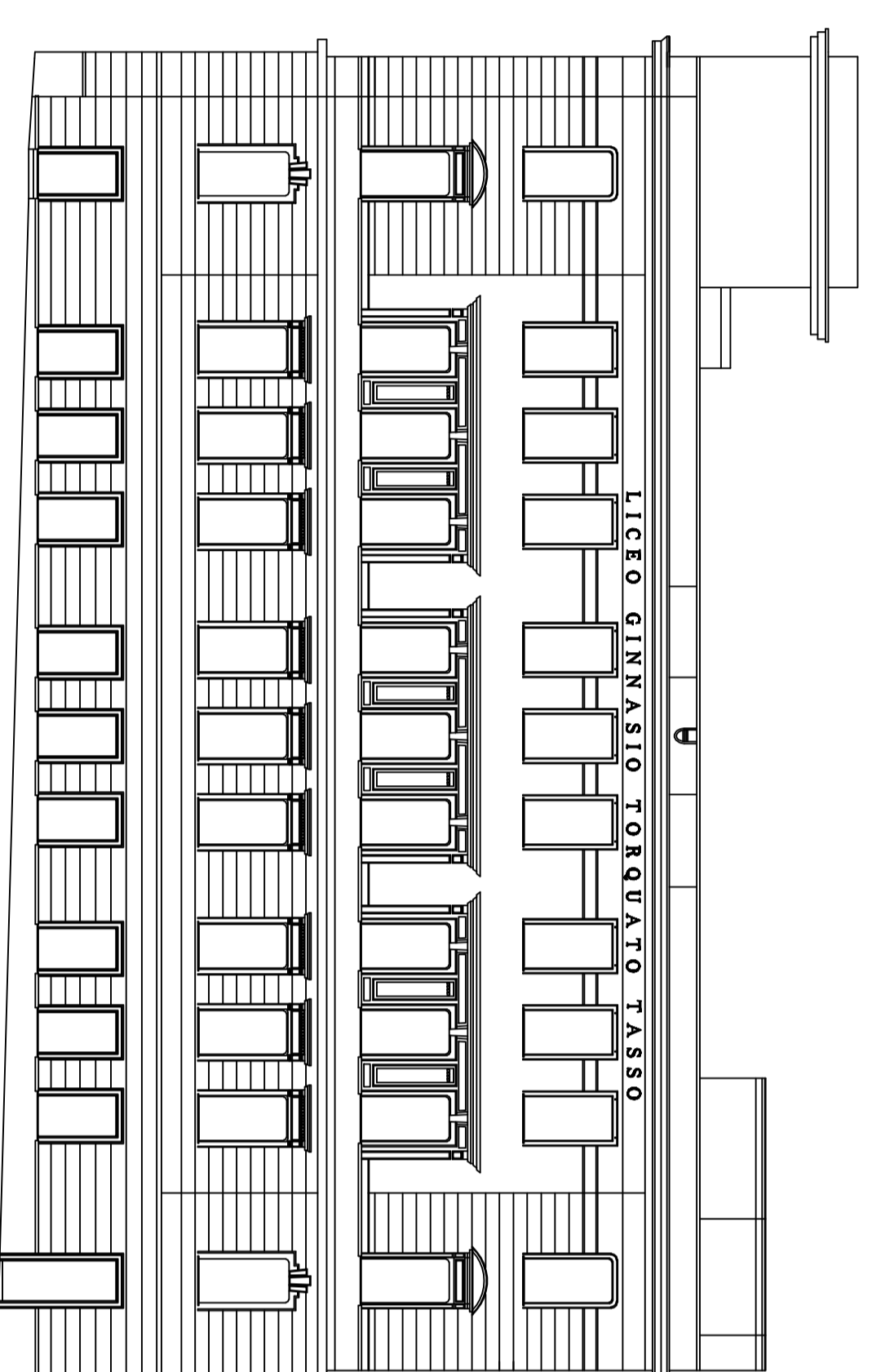

Prospetto principale sud-ovest

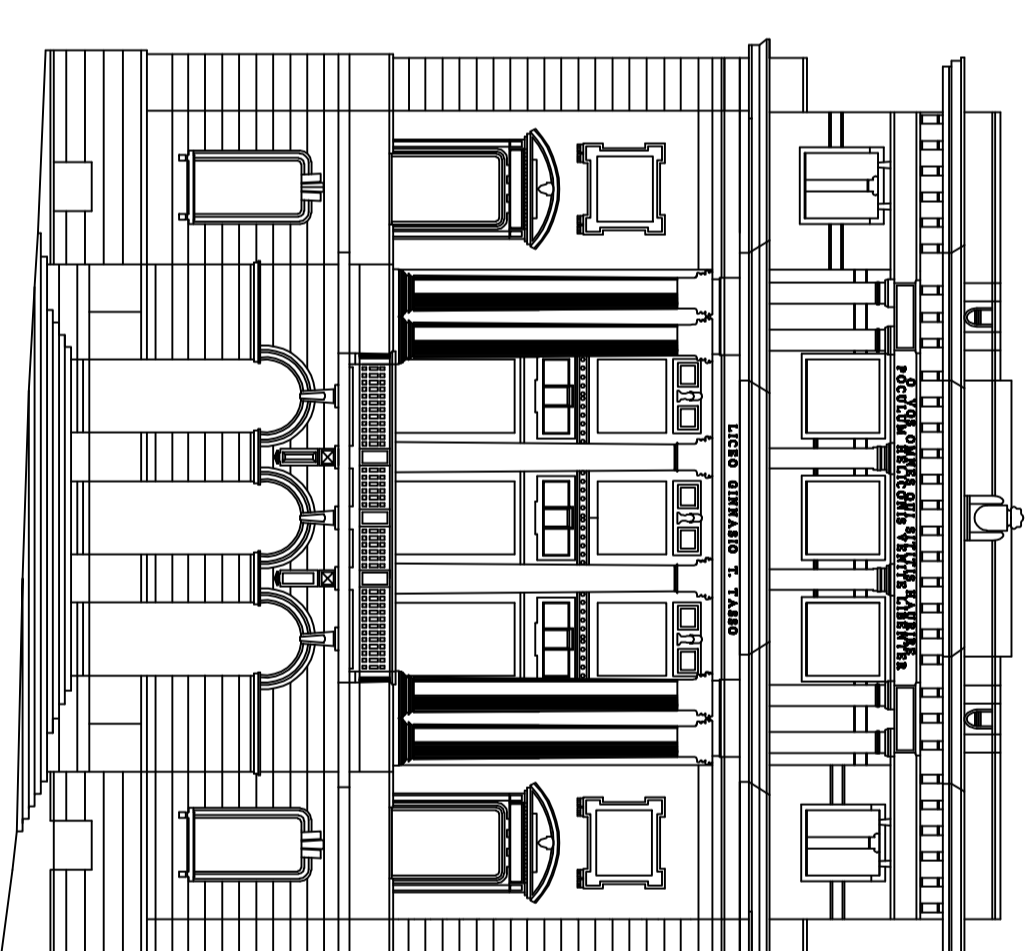

Prospetto ovest

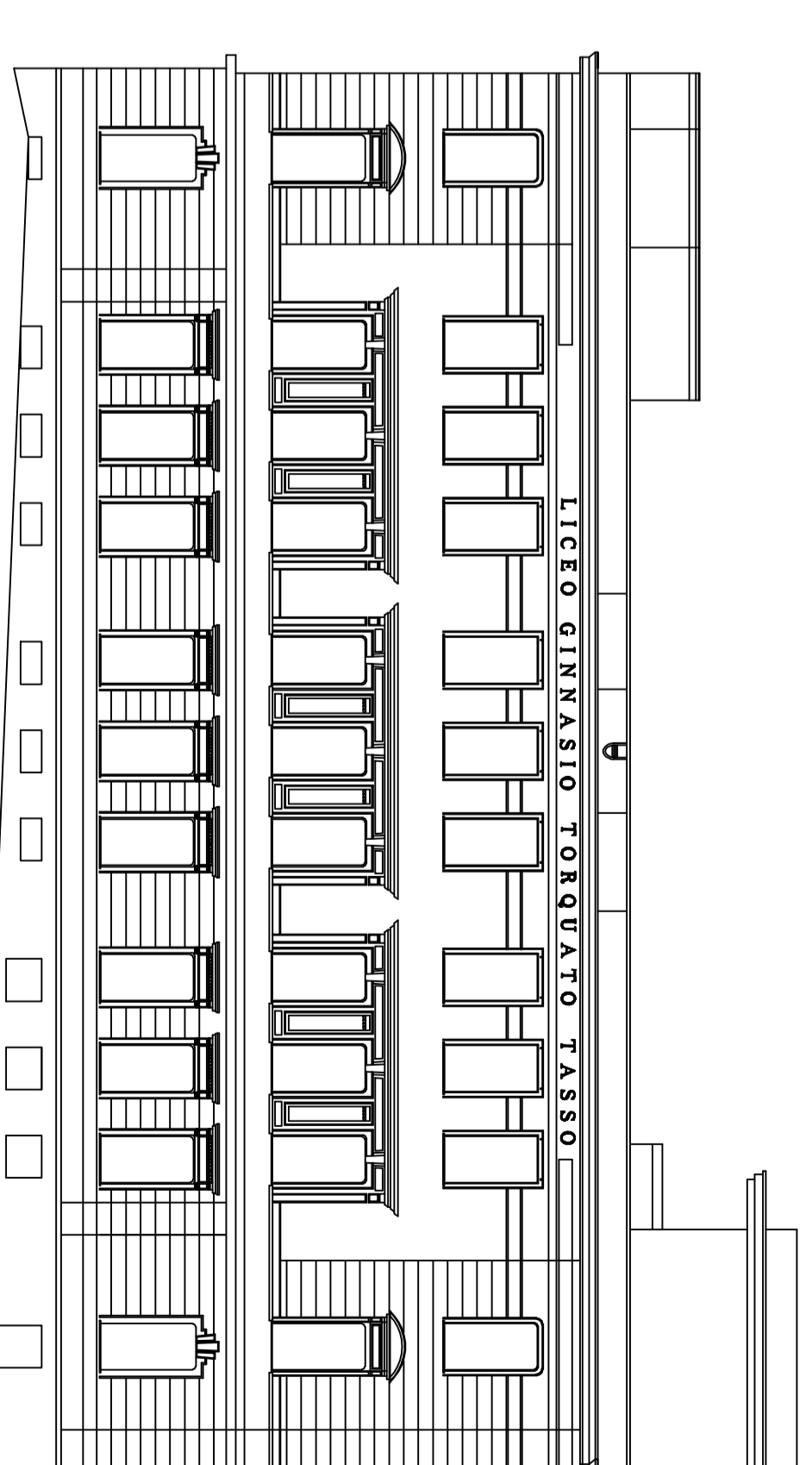

Prospetto est

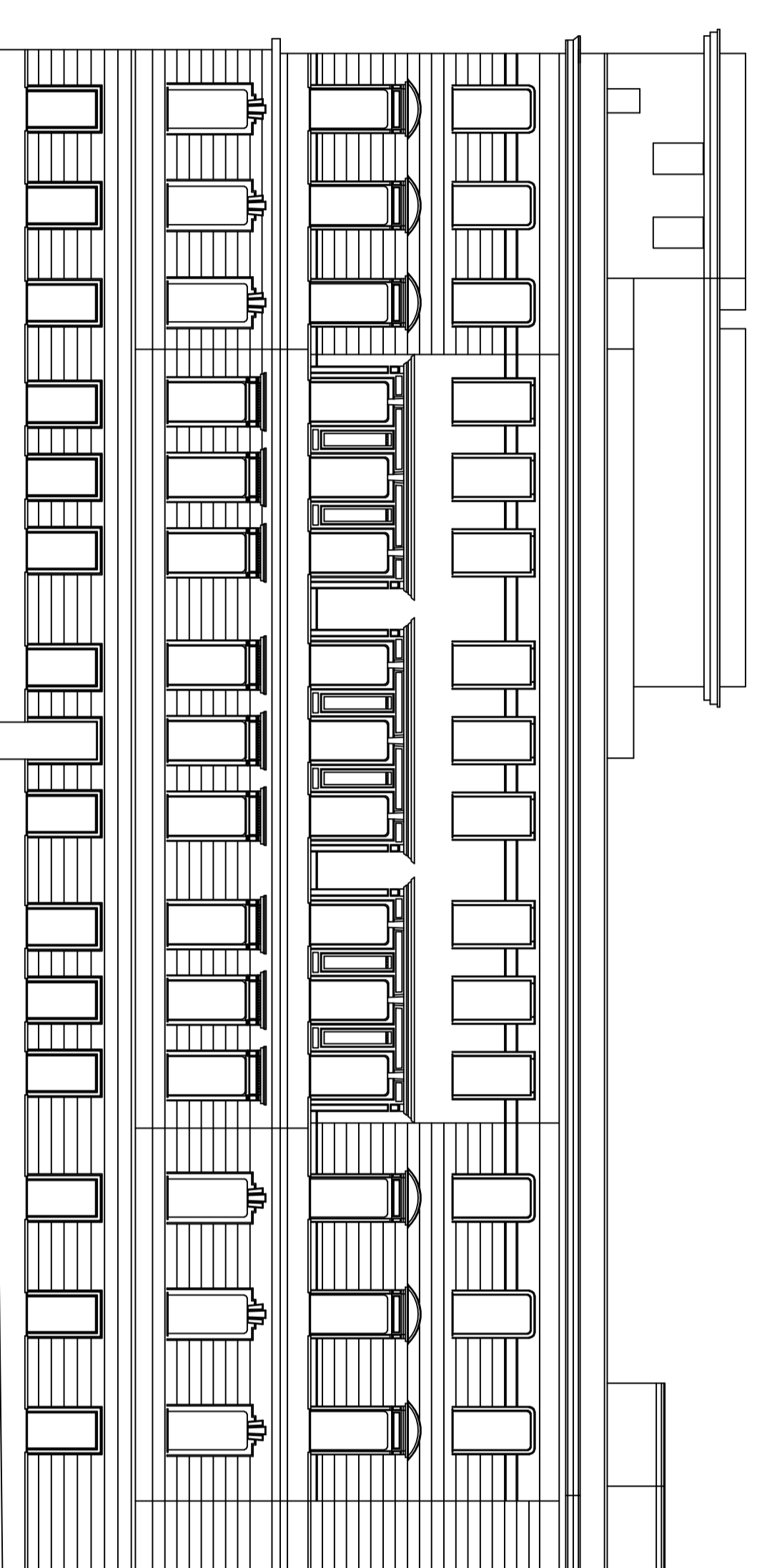

Prospetto nord

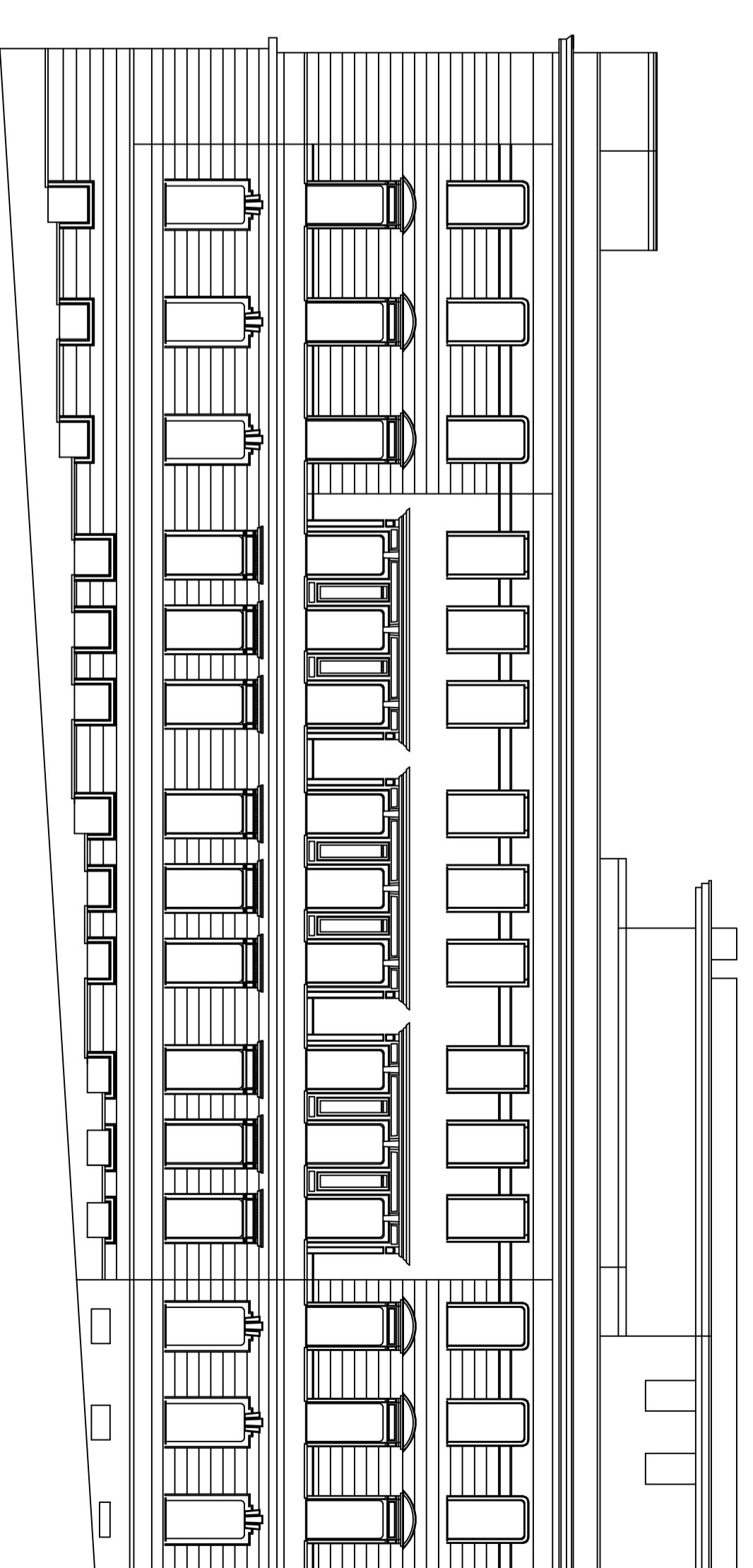

Sezione S 1

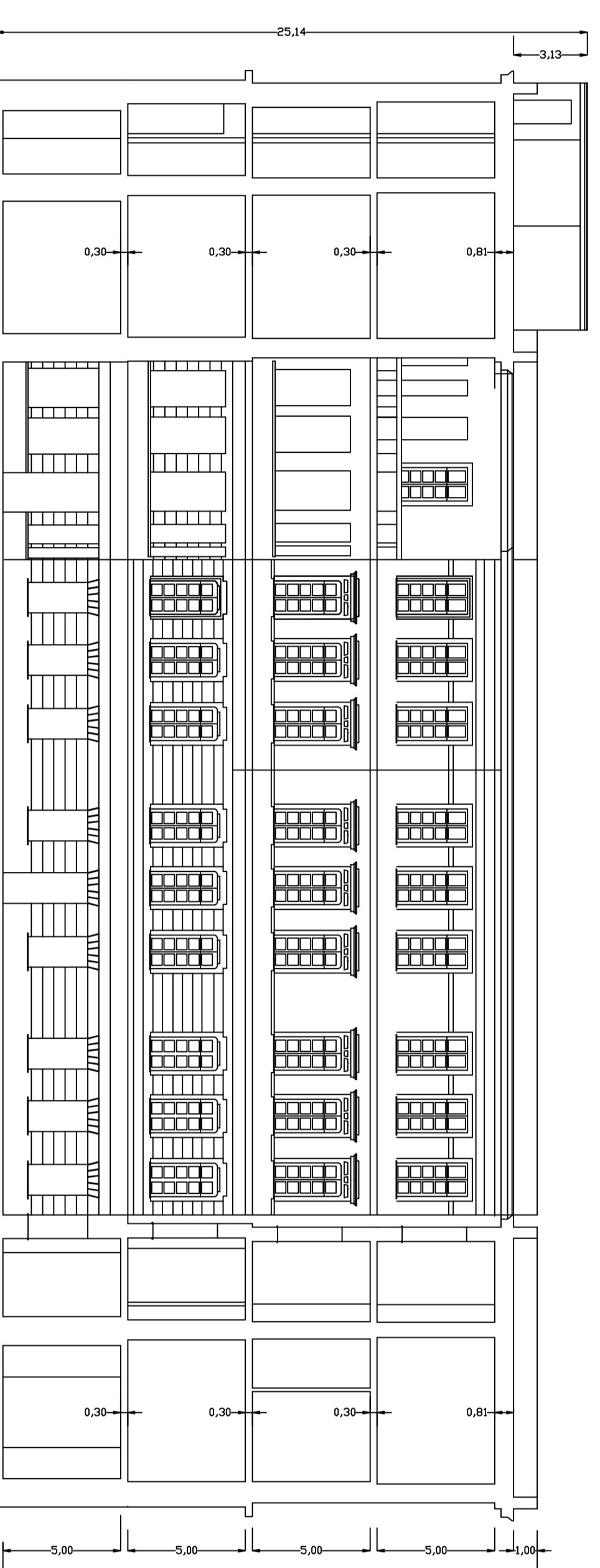

Sezione S 2

