



Lavori di messa in sicurezza della SP 28  
- Km 7+800 - tratto limitrofo alla località Torello  
nel Comune di Montecorvino Rovella  
- MIT 2021 - Annualità 2021-2022

**PROGETTO ESECUTIVO**

Rif. U.P. :

**G.5**

**SEZIONI E PROFILO LONGITUDINALE  
STATO DI FATTO E DI PROGETTO**

Scala:

**1:200**

Costituzione Gruppo di Lavoro:

Decreto n. 120 del 21/07/2021

File archivio:

PROGETTISTA e D.L.

Ing. Marco Donnarumma

Servizio GEOLOGICO

dott. Sergio Santoro  
Ing. Giuseppe Scalese

Supporto al RUP

Geom. Domenico Montalbetti

Servizio Gare

Ing. Rosa Gioielli  
dott.ssa Margherita Cafaro

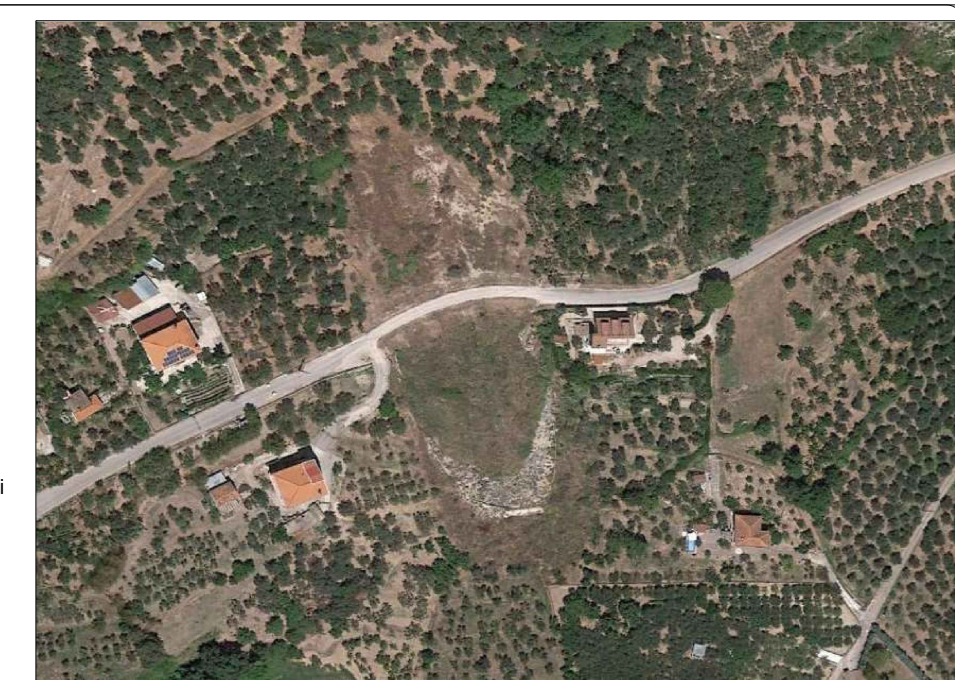

Data:

**OTTOBRE 2021**

Emissione

Oggetto

Revisione

R.U.P.

Ing. Paolo Cupo

il Dirigente

dott. Domenico Ranesi

Il presente elaborato è di proprietà esclusiva della Provincia di Salerno e la sua riproduzione è vietata senza il consenso dell'Ente

**Profilo longitudinale scala 1:200**

